

Al Proyecto de Ley No. 102 de 2025 Cámara – 083 de 2025 Senado, "Por el cual se decreta el Presupuesto de Rentas y Recursos de Capital y la Ley de Apropiações para la vigencia fiscal del 1° de enero al 31 de diciembre de 2026"

De conformidad con las disposiciones y proyecciones establecidas en el CONPES 4161, del 29 de septiembre de 2025 "DECLARACIÓN DE IMPORTANCIA ESTRATÉGICA DE LOS PROYECTOS QUE HACEN PARTE DEL PROGRAMA VIAS PARA LA PAZ" para la financiación del proyecto vial Candelaria- La Plata - Laberinto "Mejoramiento y mantenimiento de la carretera Candelaria – Laberinto", Ruta 2402, sector Candelaria – La Plata, del PR 15+00 al PR 27+500, en el departamento del Huila (12,4 km), se propone:

### PROPOSICIÓN

Se propone adelantar el valor de las vigencias futuras correspondientes al año 2028, por un monto de CINCUENTA Y SIETE MIL CUARENTA MILLONES DE PESOS (\$57.040.000.000), para el tramo Candelaria – La Plata, con el fin de que se incluya en el presupuesto de la vigencia 2026 en la SECCIÓN 2401 – Ministerio de Transporte, Literal C – Presupuesto de Inversión, Cuenta 2402 – Infraestructura Red Vial Regional, Subcuenta 0600 – Intersubsectorial Transporte."

A consideración de los Honorables Congressistas,

  
CARLOS JULIO GONZÁLEZ VILLA  
Senador de la República

  
ESPERANZA ANDRADE SERRANO  
Senadora de la República

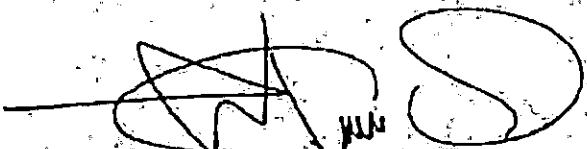
  
JULIO CÉSAR TRIANA QUINTERO  
Representante a la Cámara  
Departamento del Huila

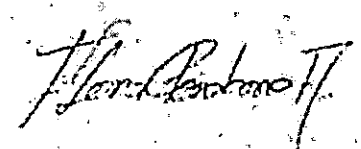
  
FLORA PERDOMO ANDRADE  
Representante a la Cámara  
Departamento del Huila

# Candelaria - La Plata - Laberinto



*Cifras en millones de pesos corrientes*

VIGENCIA	Candelaria - La Plata	La Plata - Laberinto	RECURSO (millones de \$)
2026	4.000	1.881	5.881
2027	13.792	3.183	16.974
2028	57.040	5.464	62.504
<b>TOTAL INVERSIÓN</b>	<b>74.832</b>	<b>10.527</b>	<b>85.359</b>

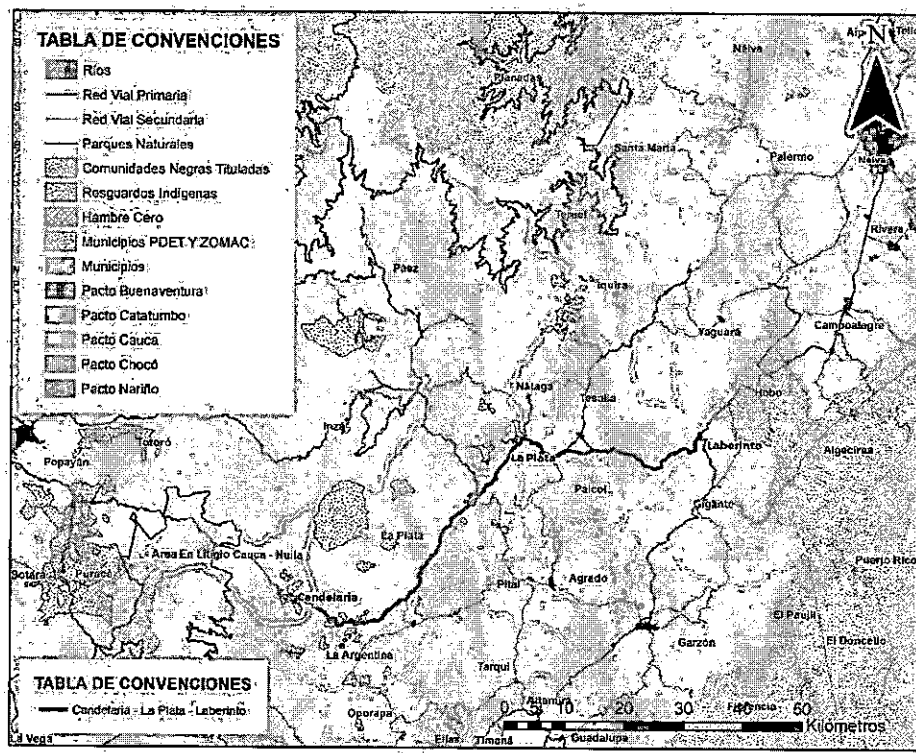

**ESTADO**

*Estudios y diseños*

**DEPARTAMENTO**

Huila

**META**

13 km de mejoramiento rehabilitación y mantenimiento (pavimentación)

*De acuerdo al conpes 4161 se está solicitando se adicione \$ 57.040 al 2026 y a fue radicado en comora?*